

REGIONE PIEMONTE
COMUNE DI BOLLENGO
CITTA' METROPOLITANA DI TORINO



**LAVORI DI NUOVA COSTRUZIONE PONTE IN VIA G. CERESA
ROSSETTO SUL RIO MORTO**

PROGETTO ESECUTIVO

PROGETTO:

Dr Ing. Claudio FERRO
Corso Vittorio Emanuele II n. 100 - 10121 TORINO
Cell. 349/4011069 Email: claudiof2004@libero.it

OGGETTO:

ESTRATTI CARTOGRAFICI

ELABORATO:

E-01

SCALA:
varie
DATA:
Gennaio 2022
AGG.

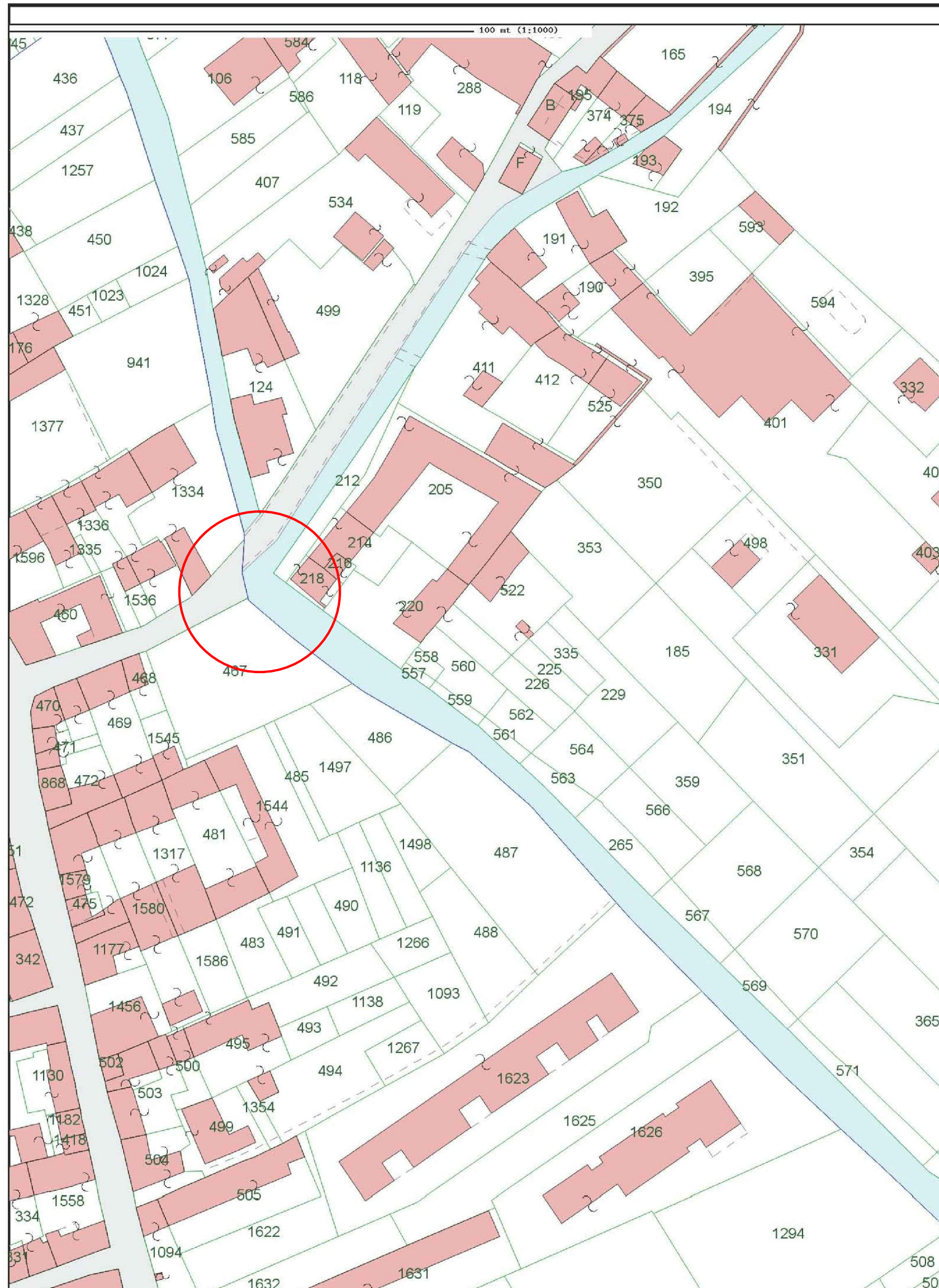

ESTRATTO CATASTALE

SCALA 1:1000

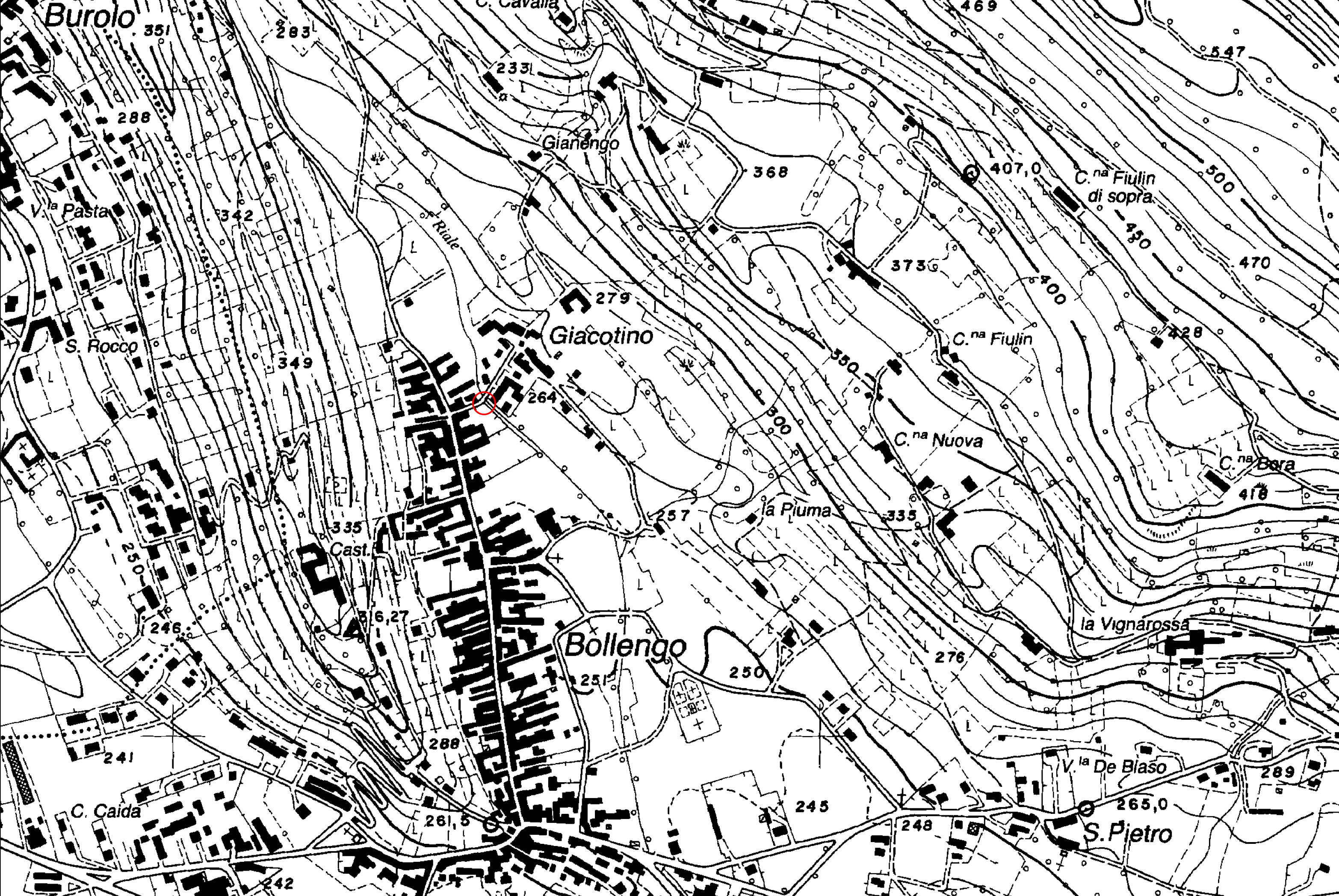

ESTRATTO DA C.T.R.

SCALA 1:5000

LEGENDA

USI

- Nucleo di antica formazione - Art. 32
- Aree Edificate (AER) - Art. 33
- Perimetro aree edificate di completamento (AER) - Art. 33
- Aree di completamento (AC) - Art. 44
- Aree commerciali esistenti (ICE) - Art. 36
- Aree per impianti produttivi, commerciali, artigianali esistenti (IPCE) - Art. 37
- Aree per nuovi impianti produttivi, commerciali, artigianali (NIPC) - Art. 38
- Agricoli
- Aree libere interstiziali - Art. 45
- Aree agricole per la viabilità - Art. 46
- Aree di valore paesaggistico - Art. 51

VIABILITA'

- Viabilità veicolare, ciclabile, pedonale esistente
- Viabilità da rinforzare
- Viabilità veicolare, ciclabile, pedonale in progetto

SERVIZI ED ATTREZZATURE DI LIVELLO COMUNALE

- Parcheggi
- Spazi attrezzati a parco, gioco, sport
- Attrezzature per l'istruzione e di interesse comune

SERVIZI ED ATTREZZATURE DI LIVELLO EXTRACOMUNALE

- Impianti di depurazione
- Attrezzature sanitarie

SERVIZI ED ATTREZZATURE TECNICHE E GENERALI

- Cimiteri
- Aree per impianti urbani - Art. 29

SERVIZI PUBBLICI

- Parcheggi
- Spazi attrezzati a parco e gioco
- Spazi attrezzati per lo sport
- Attività scolastiche
- Attività di interesse comune generale
- Attività di interesse comune di culto
- Casa di riposo
- Sanitarie e ospedaliere
- Depuratori
- Municipio
- Posta e telegrafi
- Chiosco benzina

MODALITA' DI INTERVENTO

- Intervento edilizio diretto: ammesso in mancanza di prescrizione di S.U.E.
- Concessione Convenzionata
- Piano Esecutivo Convenzionato Obbligatorio

RISPETTI E TUTELE

- Perimetro rispetto cimiteriale - Art. 54
- Perimetro rispetto impianti depurazione - Art. 59
- Rispetto dai pozzi - Art. 55
- Vincolo valori ambientali - Art. 52 al sensi della Legge 1089 e 1497 del 1939
- Perimetro nucleo antica formazione ai sensi dell'Art. 24 della L.R.56/77
- S.I.C. Serra di Ivrea - IT1110057
- Vincolo Paesaggistico-Ambientale Legge 42/2004 (Ex D.M. 01/08/1985)

- | esistenti | progetto |
|-----------|----------|
| | |
| | |
| | |
| | |
| | |
| | |
| | |
| | |
| | |
| | |
| | |
| | |
| | |
| | |
| | |
| | |
| | |
| | |
| | |
| | |
| | |
| | |
| | |
| | |
| | |
| | |
| | |
| | |
| | |
| | |
| | |
| | |
| | |
| | |
| | |
| | |
| | |
| | |
| | |
| | |
| | |
| | |
| | |
| | |
| | |
| | |
| | |
| | |
| | |
| | |
| | |
| | |
| | |
| | |
| | |
| | |
| | |
| | |
| | |
| | |
| | |
| | |
| | |
| | |
| | |
| | |
| | |
| | |
| | |
| | |
| | |
| | |
| | |
| | |
| | |
| | |
| | |
| | |
| | |
| | |
| | |
| | |
| | |
| | |
| | |
| | |
| | |
| | |
| | |
| | |
| | |
| | |
| | |
| | |
| | |
| | |
| | |
| | |
| | |
| | |
| | |
| | |
| | |
| | |
| | |
| | |
| | |
| | |
| | |
| | |
| | |
| | |
| | |
| | |
| | |
| | |
| | |
| | |
| | |
| | |
| | |
| | |
| | |
| | |
| | |
| | |
| | |
| | |
| | |
| | |
| | |
| | |
| | |
| | |
| | |
| | |
| | |
| | |
| | |
| | |
| | |
| | |
| | |
| | |
| | |
| | |
| | |
| | |
| | |
| | |
| | |
| | |
| | |
| | |
| | |
| | |
| | |
| | |
| | |
| | |
| | |
| | |
| | |
| | |
| | |
| | |
| | |
| | |
| | |
| | |
| | |
| | |
| | |
| | |
| | |
| | |
| | |
| | |
| | |
| | |
| | |
| | |
| | |
| | |
| | |
| | |
| | |
| | |
| | |
| | |
| | |
| | |
| | |
| | |
| | |
| | |
| | |
| | |
| | |
| | |
| | |
| | |
| | |
| | |
| | |
| | |
| | |
| | |
| | |
| | |
| | |
| | |
| | |
| | |
| | |
| | |
| | |
| | |
| | |
| | |
| | |
| | |
| | |
| | |
| | |
| | |
| | |
| | |
| | |
| | |
| | |
| | |
| | |
| | |
| | |
| | |
| | |
| | |
| | |
| | |
| | |
| | |
| | |
| | |
| | |
| | |
| | |
| | |
| | |
| | |
| | |
| | |
| | |
| | |
| | |
| | |
| | |
| | |
| | |
| | |
| | |
| | |
| | |
| | |
| | |
| | |
| | |
| | |
| | |
| | |
| | |
| | |
| | |
| | |
| | |
| | |
| | |
| | |
| | |
| | |
| | |
| | |
| | |
| | |
| | |
| | |
| | |
| | |
| | |
| | |
| | |
| | |
| | |
| | |
| | |
| | |
| | |
| | |
| | |
| | |
| | |
| | |
| | |
| | |
| | |
| | |
| | |
| | |
| | |
| | |
| | |
| | |
| | |
| | |
| | |
| | |
| | |
| | |
| | |
| | |
| | |
| | |
| | |
| | |
| | |
| | |
| | |
| | |
| | |
| | |
| | |
| | |
| | |
| | |
| | |
| | |
| | </ |